



各 位

株式会社 東北銀行

家計応援キャンペーン第3弾

「とうぎんサマーキャンペーン」の実施について

株式会社東北銀行（取締役頭取 佐藤 健志）は、お客さまの家計を応援する取組みとして「家計応援キャンペーン」を展開しております。

このたび、第1弾の「リフォームローン・エコリフォームローン」、第2弾の「マイカーローン・エコカーローン」に続き、第3弾として定期預金を対象とした「とうぎんサマーキャンペーン」を実施いたしますので、下記のとおりお知らせいたします。

物価上昇が続く中、本キャンペーンでは将来に向けた資産形成を支援するため、定期預金への特別金利適用に加え、抽選で「ガソリンのギフト券」をプレゼントすることで、お客さまの夏休みの行楽や日々の暮らしがより充実したものになるよう応援してまいります。

記

【商品概要】

キャンペーン名称	家計応援キャンペーン第3弾「とうぎんサマーキャンペーン」
販売対象	個人のお客さま
預入期間	1年（自動継続扱い）
預入金額	10万円以上
預入原資	(1) 当行の流動性預金（普通預金等）から本定期預金へ新たにお預入れする資金 (2) 他金融機関から当行へお振込み・お持ち込みされた預け替え資金 (3) 当行で初めて口座を開設し、お預入れいただく資金
金利	お預入れ時の金額および原資に応じて、以下の特別金利を適用いたします。 10万円以上 100万円未満：年0.70% 100万円以上：年1.00% 上記条件に加え、以下のいずれかに該当する場合は、適用金利に0.10%上乗せいたします。 ・預入原資（2）または（3）の場合。 ・預入原資（1）と（2）を組み合わせ、かつ（2）が総額の50%以上を占める場合。



〒020-0023 盛岡市内丸3番1号

Kiki & Lala リトルツインスターズはとうぎんのイメージキャラクターです。©2023 SANRIO CO.,LTD. APPROVAL NO. L644645

【本件に関するお問い合わせ】

支店統括部（担当：梅木）

TEL：019-651-6716

キャンペーン特典	本キャンペーン対象の定期預金をお預入れ頂いたお客さまの中から、抽選で100名様に「ガソリンのギフト券」5,000円分をプレゼントいたします。
----------	--

※適用金利は初回満期日まで適用され、それ以降は自動継続時におけるホームページ利率（1年）を適用いたします。

※当行で保有する金融商品の売却・償還・解約資金は「他金融機関からの預け替え資金」には含みません。

※詳細は、別添のチラシもしくは当行ホームページをご覧ください。

以上

家計応援キャンペーン 第3弾

とらぎん

サマー キャンペーン

実施期間 2026年 6月15日(月) ~ 2026年 9月30日(水)

Kiki & Lala © 2026 SANRIO CO., LTD. APPROVAL NO. L670016
[トトルツインスターズ]はとらぎんのイメージキャラクターです。



新規定定期預金(期間1年)金利優遇

〈スーパー定期預金・大口定期預金〉

10万円以上100万円未満

適用金利

年 **0.70%**

(税引後年0.557%)

100万円以上

適用金利

年 **1.00%**

(税引後年0.796%)

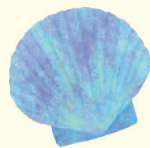

さらに

預入原資が「当行で初めて口座開設しお預入れ」
または「他金融機関からの預け替え資金」は

上記適用金利に**0.10%上乗せ!**



抽選
特典

本キャンペーン対象の定期預金へお預入れいただいたお客様の中から
抽選で100名様に

「ガソリンのギフト券」
5,000円分プレゼント

家計に
うれしい!



ガソリンのギフト券は、取扱店に登録している全国のガソリンスタンドで使える商品券です。利用可能なサービスはwebサイトをご確認ください。

※詳しくは、窓口またはフリーダイヤルまでお問い合わせください。



このチラシの印刷に伴い排出された温室効果ガスは、岩手県内で創出されたJ-Cクレジットによりカーボンオフセットされております。



東北銀行

本店 / 盛岡市内丸3番1号 TEL019-651-6161(代)

とらぎんお客様相談室
フリーダイヤル 0120-164-416
【受付時間 / 平日9:00~17:00】



商品概要													
対象商品	スーパー定期預金 大口定期預金												
ご利用いただける方	個人のおお客様がご利用になれます。												
定期預金の種類	(1)預入期間1年の自動継続形式となります。 (2)預入時のお申し出により、元金継続または元利金継続の取扱いができます。												
お預入れ	(1)預入方法…一括受入 ※お申し込み回数に制限はありません。 (2)預入額…10万円以上 (3)預入単位…1円単位												
預入原資	(1)当行の流動性預金(普通預金等)から本定期預金へ新たにお預入れする資金 (2)他金融機関から当行へお振込み・お持ち込みされた預け替え資金 (3)当行で初めて口座を開設し、お預入れいただく資金 ※(2)または(3)の資金をお預入れ原資とされる場合は、適用金利に0.10%上乘せいたします。 ※(1)(2)を組み合わせてお預入れいただく場合、総額のうち「他金融機関からの預け替え資金」が50%以上を占めるときは、適用金利に0.10%上乘せとします。 ※当行で保有している金融商品の売却資金・償還金・解約金は「他金融機関からの預け替え資金」には該当しません。												
払戻方法	満期日以後に一括して払戻します。												
金利	(1)適用金利 10万円以上100万円未満:年0.70% 100万円以上:年1.00% ※預入原資が「他金融機関からの預け替え資金」、「当行で初めて口座開設し預入した資金」については、適用金利に0.10%上乘せします。 ※適用金利は初回満期日まで適用され、それ以降は自動継続時におけるホームページ表示利率(1年)が適用となります。 (2)利払頻度…満期日以後に一括して支払います。 (3)計算方法…1年を365日としての日割計算。 (4)付利単位…1円単位。												
手数料	無手数料です。												
付加できる特約事項	本定期預金を担保とする総合口座による当座貸越ができます。なお、貸越利率は担保定期預金の約定利率に年0.5%を上乘せした利率とします。												
預入方法	店頭申込に限ります。												
中途解約時の取扱い	以下の中途解約利率により計算します。 <table border="1"> <thead> <tr> <th>解約までの預入期間</th> <th>中途解約利率</th> </tr> </thead> <tbody> <tr> <td>6か月未満</td> <td>解約日における普通預金利率</td> </tr> <tr> <td>6か月以上1年未満</td> <td>預入日(または継続日)におけるスーパー定期預金の「6か月」ホームページ表示利率×70%</td> </tr> </tbody> </table> ※解約までの預入期間が6か月以上の場合、上記算式による中途解約利率と解約日における普通預金利率のいずれか高い方を適用します。ただし、その結果得られる適用利率が当該定期預金の約定利率を上回る場合には、当該約定利率を適用します。 以下の中途解約利率により計算します。 <table border="1"> <thead> <tr> <th>解約までの預入期間</th> <th>中途解約利率</th> </tr> </thead> <tbody> <tr> <td>6か月未満</td> <td>解約日における普通預金利率</td> </tr> <tr> <td>6か月以上1年未満</td> <td>預入日(または継続日)における大口定期預金の「6か月」ホームページ表示利率×70%</td> </tr> </tbody> </table> ※解約までの預入期間が6か月以上の場合、上記算式による中途解約利率と解約日における普通預金利率のいずれか高い方を適用します。ただし、その結果得られる適用利率が当該定期預金の約定利率を上回る場合には、当該約定利率を適用します。	解約までの預入期間	中途解約利率	6か月未満	解約日における普通預金利率	6か月以上1年未満	預入日(または継続日)におけるスーパー定期預金の「6か月」ホームページ表示利率×70%	解約までの預入期間	中途解約利率	6か月未満	解約日における普通預金利率	6か月以上1年未満	預入日(または継続日)における大口定期預金の「6か月」ホームページ表示利率×70%
解約までの預入期間	中途解約利率												
6か月未満	解約日における普通預金利率												
6か月以上1年未満	預入日(または継続日)におけるスーパー定期預金の「6か月」ホームページ表示利率×70%												
解約までの預入期間	中途解約利率												
6か月未満	解約日における普通預金利率												
6か月以上1年未満	預入日(または継続日)における大口定期預金の「6か月」ホームページ表示利率×70%												
利率に関する課税	(1)20.315%(国税15.315%、地方税5%)の源泉分離課税が適用されます。 ※2013年1月1日以降、復興特別所得税が課せられております。 (2)適格の方は、マル優の取扱いができます。												
その他参考となる事項	(1)当該商品は預金保険の対象となり、同保険の範囲内で保護されます。 (2)他の金利上乘せサービスおよびキャンペーンとの併用はできません。 (3)当該商品は今後、利率の見直しを含む商品内容の変更や取扱いを中止することがありますので、あらかじめご了承ください。												
当行が契約している指定紛争解決機関	一般社団法人全国銀行協会 連絡先：全国銀行協会相談室 0570-017109 または 03-5252-3772 受付日：月～金曜(祝日および銀行の休業日を除く) 受付時間：午前9時～午後5時												

抽選特典について

- 【抽選賞品】本キャンペーンの対象の定期預金へお預入れいただいたお客様の中から抽選で100名様に「ガソリンのギフト券」5,000円分をプレゼントいたします。
- 【抽選資格】(1)9月30日(水)までに本キャンペーン対象の定期預金(スーパー定期預金・大口定期預金)へ10万円以上お預入れいただいた方が対象となります。
※抽選時点で定期預金を中途解約された場合、抽選権は付与されません。
(2)抽選への参加は、スマートフォンをお持ちでお申込時にメールアドレスをご登録いただいた方が対象となります。
- 【抽選方法】お預入れ金額10万円につき1口の抽選権を付与いたします。2026年10月1日(休)以降、厳正な抽選を行います。
- 【当選発表】当選された方には2026年10月13日(火)までに、ご登録のメールアドレス宛に当選通知およびその後の手続き(商品お受取りの時期等)のご案内をいたします。
当選メールの送信をもって発表に代えさせていただきます。
※通知は、定期預金お預入れ時にご登録いただいたメールアドレス宛に送付いたします。
※落選された方へのご連絡はいたしませんので、あらかじめご了承ください。
- 【景品受取方法】定期預金をお預入れいただいた店頭にて原則お受取りとなります。
※チケットお受取りの時期については、当選をお知らせするメールに記載いたします。
- 【注意事項】(1)メールの受信拒否設定されている場合には、「d-gift@tohoku-bank.co.jp」からのメールを受信できるよう、あらかじめ設定をお願いいたします。
(2)メールの受信拒否設定などで当行からのメールが受信できない場合は、チケットの当選を無効とさせていただきますので、あらかじめご了承ください。

抽選特典「ガソリンのギフト券」の注意事項

「ガソリンのギフト券」は、ガソリンスタンドのブランドに関係なく、取扱店に登録している全国約8,000店舗のガソリンスタンドで使えるギフト券です。クルマやバイクへの給油だけでなく、灯油や洗車、タイヤ交換、オイル交換のようなサービスにもお使いいただけます。(お使いいただけるサービスの範囲は、取扱店ごとに異なりますので、あらかじめご了承ください。)

お使いいただける取扱店、また各取扱店でご利用いただけるサービスの内容については、公式webページ(<https://gasoline-gift.zensekiren.or.jp/>)をご覧ください。 ※店舗数は2025年9月現在です

